

Außerdem...

Unsere Info-Abende finden an allen Donnerstagen (bis auf den 1sten im Monat) um 18.00 Uhr statt – auch dies ohne Anmeldung.

Jeden ersten Donnerstag um 16.30 Uhr ist Storchentag für alle Frauen und Paare, die sich schon zur Geburt im Geburtshaus angemeldet haben; nettes Beisammensein bei Keksen und Tee – mit allen Hebammen.

Vorträge, Fortbildungen für Hebammen oder zusätzlich eingerichtete Kurse finden Sie unter <http://www.Geburtshaus-Kreuzberg.de>

Außerdem Vorträge im Geburtshausladen Rundum:

Vom Stillen zur Beikost, Homöopathie für Säuglinge und Kleinkinder, Impfen sowie Trageschule und Schreiambulanz,

Anmeldung übers Büro.

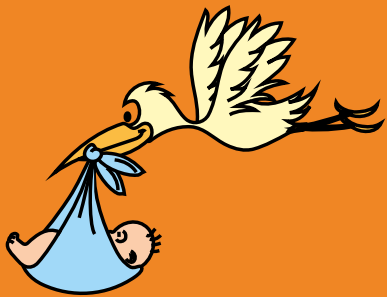

Telefonische Sprechzeiten:

Mo.-Fr. 9.00 -14.00 Uhr
(030) 69 40 93 77

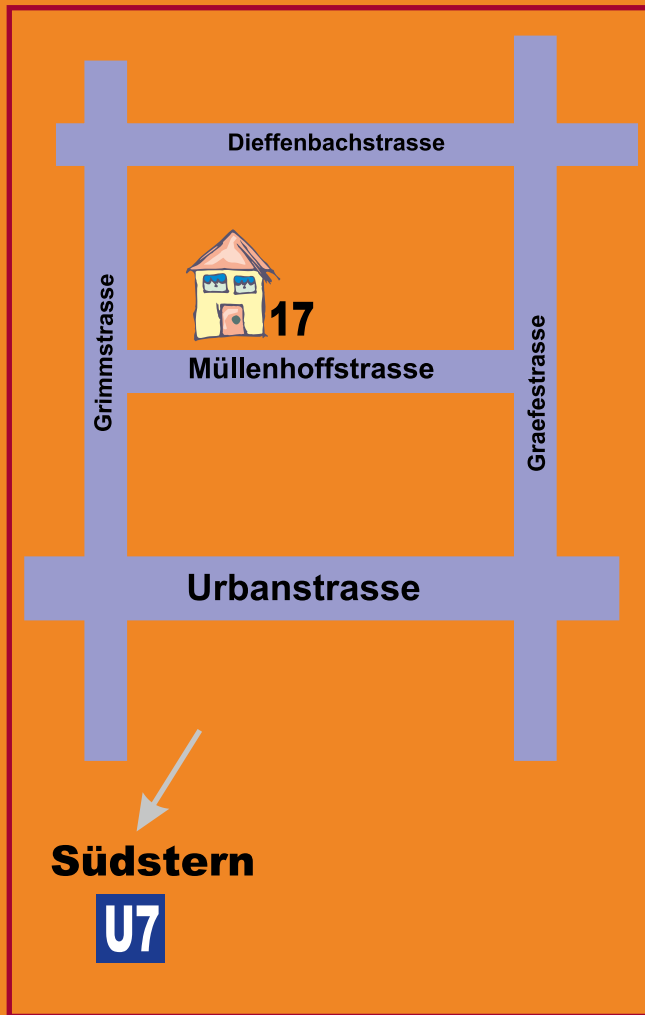

**Für alle Kurse
ist eine telefonische
Anmeldung
erforderlich**

(Außer für die Stillgruppe + Trageschule)

© 07/2009

Kursinformationen ...nach der Geburt

Januar bis Juni 2010

Geburtshaus
Kreuzberg
& Familienforum



Geburtshaus Kreuzberg
Müllenhoffstraße 17
10967 Berlin

Telefon: (030) 69 40 93 77

Fax: (030) 69 40 93 79

www.Geburtshaus-Kreuzberg.de
Storch@geburtshaus-kreuzberg.de

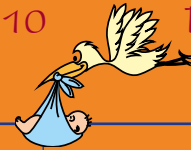

Kurse		Januar	Februar	März	April	Mai	Juni	
Rückbildungs-gymnastik (RB)	Montag - Freitag 10,- € Zuzahlung	Wegen der großen Nachfrage bieten wir etwa 7 Kurse pro Monat an - bitte genaue Termine erfragen! Einmalige Zuzahlung, da wir den Kurs länger machen als die Krankenkasse bezahlt.						
PEKIP 6 - 9 Monate 8 x 1,5 Std. 82,- €	für alle Kurse: 8 x 1,5 Stunden oder 7 x 1,5 und 1 x Väterpekip Mo., Di., Mi. & Fr. die Zeiten bitte telefonisch erfragen	<u>08.01. - 26.02.2010 (Fr.)</u> <u>10.02. - 24.03.2010 (Mi.)</u>		<u>03.03. - 14.04.2010 (Mi.)</u> <u>16.03. - 11.05.2010 (Di, nicht 06.04.)</u>		<u>07.04. - 19.05.2010 (Mi.)</u> <u>07.05. - 18.06.2010 (Fr.)</u>	<u>18.05. - 13.07.2010 (Di.)</u> nicht am 25.05. <u>09.06. - 21.07.2010 (Mi.)</u>	
PEKIP 4 - 6 Monate 8 x 1,5 Std. 82,- €		<u>06.01. - 17.02.2010 (Mi.)</u> <u>19.01. - 09.03.2010 (Di.)</u>	<u>08.02. - 22.03.2010 (Mo.)</u> <u>16.03. - 11.05.2010 (Di.) nicht 06.04.</u>		<u>29.03. - 17.05.2010 (Mo.)</u> entfällt: 05.04.2010	<u>29.03. - 17.05.2010 (Mo.)</u> entfällt: 05.04.2010	<u>07.05. - 18.06.2010 (Fr.)</u> <u>09.07. - 20.08.2010 (Fr.)</u>	<u>07.05. - 18.06.2010 (Fr.)</u> <u>26.07.10 - 06.09.2010 (Mo.)</u>
PEKIP 2 - 3 Monate 8 x 1,5 Std. 82,- €		<u>19.01.2010. - 09.03.2010 (Di.)</u> <u>08.02. - 22.03.2010 (Mo.)</u>		<u>29.03. - 17.05.2010 (Mo.)</u> entfällt: 05.04.10		<u>05.05. - 16.06.2010 (Mi.)</u> <u>18.05. - 13.07.2010 (Di.)</u> entfällt am 25.05.		<u>07.06. - 19.07.2010 (Mo.)</u> <u>07.06. - 19.07.2010 (Mo.)</u>
Babymassage für Babys ab Nabelheilung		Donnerstag 14.00 - 15.30 Uhr 5 x 1,5 Stunden 55,- €	<u>07.01 - 04.02.2010</u>	<u>18.02. - 18.03.2010</u>		<u>08.04. - 06.05.2010</u>	<u>20.05. - 17.06.2010</u>	<u>01.07. - 29.07.2010</u>
Stillgruppe	Jeden Donnerstag 12.00 - 13.30 Uhr			Kosten : 6,- € oder bei Stillproblemen Chipkarte				
Trageschule	Jeden Donnerstag 14.00 - 15.30 Uhr			Kosten: 6,- € ~ findet im Geburtshausladen statt				

Themen im Geburtshausladen rundum ~ gegenüber dem Geburtshaus ~ jeweils samstags, 11.00 bis 14.00 Uhr
Impfen ~ Homöopathie für Säuglinge und Kleinkinder ~ vom Stillen zur Beikost
Termine und Kosten bitte im Büro erfragen.

